



# RELATÓRIO DE ATIVIDADES



**CONSELHO DA  
COMUNIDADE  
DA COMARCA DE  
JAGUAPITÃ-PR**

2022 / 2023  
JAGUAPITÃ-PR

# NOTA TÉCNICA

Conselho da Comunidade da Comarca de Jaguapitã

Presidente: Márcia Rosemery de Oliveira

Juiz Supervisor: Dra. Danielle Marie de Farias Serigati Varasquim

Promotor Supervisor: Dr. Bernardo Marino Carvalho

Técnico do Conselho: Edirlei Cavéquia

Psicóloga: Analice Arali

Elaboração do material: Nágila N. Santana Xavier

Revisor: Márcia Rosemery de Oliveira



## Doação de Ventiladores e Tintas

Doação de ventiladores e tintas para a Unidade de Progressão Feminina de Londrina - PR, solicitado pela gestora, Soraia, devido as dificuldades sanitárias apresentadas, problemas de furúnculos e dermatite, provenientes do aumento de umidade no período chuvoso.



## Início do Grupo Reflexivo com Autores de Violência Doméstica - Projeto Zaqueu

Conduzido pela Psicóloga do Conselho, Analice Arali, o Projeto Zaqueu atende os autores de violência doméstica da Comarca de Jaguapitã, desde outubro de 2022.



Projeto Zaqueu



## Campanha de arrecadação de fraldas geriátricas

O Conselho participou da Campanha de Arrecadação de Fraldas Geriátricas em prol da Casa Sagrada Família, instituição parceira que recebe parte dos apenados na prestação de serviços à comunidade.



## Ato Público de preparação das urnas eleitorais.

O Conselho participou do ato público de preparação das urnas eleitorais na Comarca de Jaguapitã, acompanhando os testes de funcionamento e a auditoria por amostragem.





 **Projeto Maria da Penha vai as Escolas**

Projeto realizado com apoio da Feccompar, TJPR, Policia Militar e Civil, com palestras de conscientização para os alunos.



 **Posse do Delegado da Comarca de Jaguapitã, Dr. André Leite e entrega do veículo cedido ao Conselho.**

Cerimônia de posse do novo delegado da Comarca de Jaguapitã, Dr. André Leite, e entrega do veículo cedido para uso do Conselho, pela 22ª SDP de Arapongas.

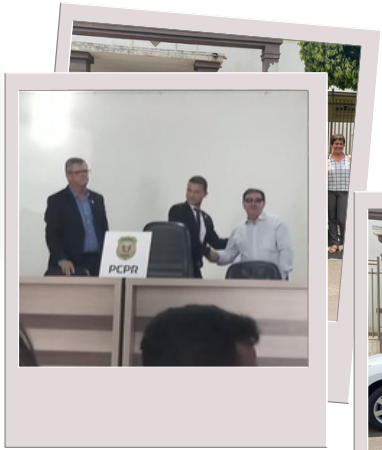

 **Reunião para melhorias na PSC**

Reunião com os representantes das instituições parceiras no acolhimento dos prestadores de serviços à comunidade, para melhorias e aberturas de mais vagas.



Juiza Dra. Danielle e Promotor Dr. Bernardo



## Contratação do Auxiliar Administrativo

Em março de 2023, o Conselho realizou a contratação do auxiliar administrativo.



## Campanha do Agasalho 2023

Em maio de 2023, o Conselho participou da Campanha do Agasalho, em parceria com outras entidades do município de Jaguapitã.



# NOSSO ESTADO ATUAL

A Comarca de Jaguapitã não possui mais unidade prisional, desta forma o Conselho auxilia a execução penal através da prestação de serviços à comunidade, comparecimento em juízo, grupos reflexivos com autores de violência doméstica, e no auxílio a famílias de detentos e a vítimas de violência.

Estamos com Edital de Eleição para Diretoria do Conselho, com início de triênio em agosto de 2023. Alguns dos objetivos para o ano de 2023, é a implantação de projetos em parceria com as instituições parceiras, na abertura de mais vagas para a PSC.

Aos sábados e domingos o Conselho recebe de forma limitada alguns apenados, visando atender à aqueles que, devido a jornada de trabalho não conseguem realizar as horas de trabalho comunitário durante a semana. Segue abaixo, algumas das atividades desenvolvidas na sede pelos prestadores de serviços à comunidade.

Além do trabalho de roçagem, poda e limpeza.



Pintura da grade de proteção da área externa.

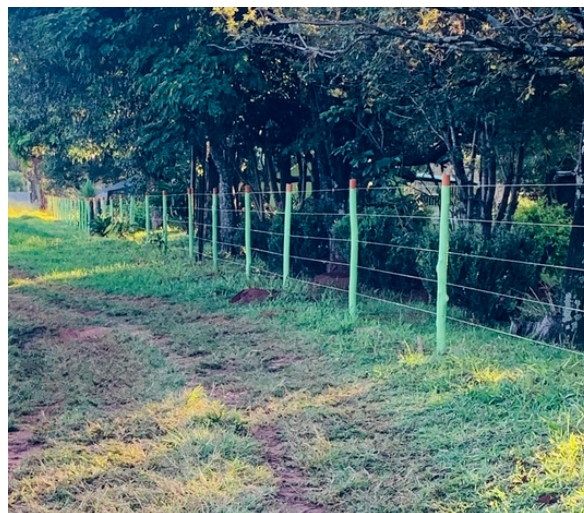

Construção, e acabamento da cerca de toda área do terreno onde fica localizada a sede.

## ESTATÍSTICAS

<b>GRUPO REFLEXIVO</b>	48
<b>COMPARECIMENTO EM JUÍZO (MASCULINO)</b>	195
<b>COMPARECIMENTO EM JUÍZO (FEMININO)</b>	20
<b>MONITORAMENTO ELETRÔNICO (MASCULINO)</b>	10
<b>MONITORAMENTO ELETRÔNICO (FEMININO)</b>	2
<b>PSC - MASCULINO</b>	78
<b>PSC - FEMININO</b>	16
<b>PSC - FINAIS DE SEMANA (MASCULINO)</b>	45

Parcerias já em atividade:

- Secretaria de Meio Ambiente;
- Secretaria de Educação;
- Secretaria de Saúde;
- Secretaria de Obras;
- Secretaria de Esportes;
- Assistência Social;
- Casa Sagrada Família;
- SAMAE;
- APAE;

Relatório finalizado em 01/06/2023.