



**CONSELHO DA COMUNIDADE DA COMARCA DE
FRANCISCO BELTRÃO - PARANÁ**

AVENIDA JÚLIO ASSIS CAVALHEIRO, 390 - GALERIA AVENIDA - SALA 05
CEP: 85.601-610 - Francisco Beltrão - Paraná
Fone (46) 9 8832-1783 E-mail: conselhodacomunidadefb@gmail.com

**ATIVIDADES REALIZADAS PELA EQUIPE TÉCNICA DO CONSELHO DA
COMUNIDADE DA COMARCA DE FRANCISCO BELTRÃO**

A **equipe do CCCFB**, entre os anos de 2022, 2023 e 2024, é formada pelo Presidente Wilson Marcos Lopes, pelo profissional de Direito e facilitador em Justiça Restaurativa, Everton Fernando Cordeiro, pela assistente social e facilitadora em Justiça Restaurativa Camila Faria Brecho, pelas psicólogas Valéria Botton e Maiara Ribeiro, e pela assistente administrativa Carol Baggio. Ainda, três estagiários atuantes no Núcleo de Justiça Restaurativa (Nujur), Danna Kali Franke, Giovane Lara da Silva e Luiz Henrique Knerek Gnoatto, tendo como orientador técnico o profissional de Direito e facilitador em Justiça Restaurativa, Everton Fernando Cordeiro. Além disso, conta com conselheiros atuantes nas diversas áreas.

O **setor de Serviço Social** do Conselho da Comunidade da Comarca de Francisco Beltrão/PR presta atendimentos a Cadeia Pública da comarca, onde atualmente conta com aproximadamente 120 pessoas privadas de liberdades e mais 120 familiares. Os atendimentos são prestados desde a entrada da pessoa na Cadeia Pública, até sua saída ou transferência para outra unidade, atualmente a profissional presta aproximadamente 730 atendimentos mensais dentro da unidade.

Também, são realizadas visitas domiciliares aos sentenciados que estão em condições de prisão domiciliar e visitas solicitadas judicialmente pelo Ministério Público (MP) e pelo Juízo da Vara de Execuções Penais (VEP) da comarca, onde a profissional visibiliza os direitos desses apenados através de relatórios sociais e pareceres sociais.

Além dos diversos atendimentos e encaminhamentos realizados na cadeia pública, a profissional eventualmente realiza atividades recreativas como concursos de poesias com o viés de incentivar a leitura e a liberdade de expressão através da escrita. Além disso, realiza atividades propostas pela FECCOMPAR, à exemplo das atividades da Semana da Justiça Pela Paz em Casa. Essas atividades recreativas, desenvolvidas pelo Serviço Social dentro da unidade prisional, objetiva a transformação para que a pessoa privada de liberdade possa se reinserir na sociedade sem causar danos.

O Serviço Social realiza também oficinas dentro da Cadeia Pública, como oficina com a secretaria do trabalho do município, onde o foco foi proporcionar às pessoas privadas de liberdade caminhos para a inserção no mercado de trabalho, formas de se elaborar currículos, assim como o apoio da agência do trabalhador na oferta de trabalho para essas pessoas.

A profissional de Serviço Social tem realizado parcerias com instituições para que o trabalho se torne mais amplo e efetivo. Atualmente o Serviço Social conta com a parceria da Defensoria Pública de Francisco Beltrão, Comunidade Terapêutica “Sob olhar



de Maria”, CAPS AD do município de Francisco Beltrão, agência do trabalhador, pastoral carcerária, igreja universal, bem como, atua como facilitadora junto ao Núcleo de Justiça Restaurativa.

Quanto ao **setor de psicologia**, os atendimentos são realizados pela equipe de psicólogas da comarca de Francisco Beltrão e são demandados de diversas formas. São efetuados através de encaminhamentos judiciais para atendimentos individuais e/ou em grupo, assim como, urgências solicitadas pelas próprias pessoas privadas de liberdade (PPLs), enfermaria, polícia penal, etc. Também cabe ao setor de psicologia construir e implementar projetos referentes às demandas observadas dentro do sistema penitenciário, e na sociedade de uma forma geral.

Ainda, as psicólogas contribuem com a composição e construção de grupos para o Projeto “Transformar” de Justiça Restaurativa, este desenvolvido na Universidade Paranaense de Francisco Beltrão (Unipar). Este é um grupo reflexivo e responsabilizante para homens autores de violência, onde são realizados encontros semanais com os noticiados judicialmente pela Lei Maria da Penha (Lei no11.340), nesse sentido, o setor contribui ministrando os encontros com os mesmos.

No momento, dois projetos estão sendo desenvolvidos em conjunto pelos setores de Serviço Social e Psicologia. O primeiro se trata de um projeto com o objetivo de atingir a questão da profissionalização através de curso técnico, o segundo visa proporcionar a garantia de tratamento aos usuários de álcool e drogas do sistema carcerário de Francisco Beltrão/PR.

A equipe atuante no projeto de Justiça restaurativa - **Ressignificar e Núcleo de Justiça Restaurativa (Nujur)**, realiza atividades com PPLs dentro da PEFB, bem como, com adolescentes sob medida socioeducativa no CREAS. RESSIGNIFICAR-NUJUR-UNIOESTE-CCCFB.

Os profissionais do Conselho da Comunidade da Comarca de Francisco Beltrão buscam estar sempre se atualizando através de cursos e participação em eventos, para que, assim, os atendimentos e a elaboração de projetos possam se tornar cada vez mais amplos e atualizados, reconhecendo as constantes mudanças em nossa sociedade. Abaixo, segue o relatório de atividades realizadas pela equipe do CCCFB.



**CONSELHO DA COMUNIDADE DA COMARCA DE
FRANCISCO BELTRÃO - PARANÁ**

AVENIDA JÚLIO ASSIS CAVALHEIRO, 390 - GALERIA AVENIDA - SALA 05
CEP: 85.601-610 - Francisco Beltrão - Paraná
Fone (46) 9 8832-1783 E-mail: conselhodacomunidadefb@gmail.com

ANEXO 1; ASSISTENTE SOCIAL

ATIVIDADE ‘CONCURSO DE POESIA’ COM PPL’S

No mês de Julho de 2022 o setor de Serviço Social do Conselho da Comunidade da Comarca de Francisco Beltrão/PR promoveu um concurso de poesia na Cadeia Pública de Francisco Beltrão/PR.

Por meio do concurso intitulado como “Atrás das grades também existe poesia”, o objetivo foi de estimular a reflexão sobre o período de cárcere, assim como abrir portas para a leitura, a educação e a escrita.

Todos os participantes receberam certificados e as poesias vencedoras, que foram julgadas por uma banca especializada, receberam prêmios simbólicos para incentivar a continuidade.

As poesias foram narradas por um locutor da rádio “Onda Sul” da cidade de Francisco Beltrão, e a Assistente Social e o Gestor da unidade prisional prestaram uma entrevista para a mesma sobre o concurso.





**CONSELHO DA COMUNIDADE DA COMARCA DE
FRANCISCO BELTRÃO - PARANÁ**

AVENIDA JÚLIO ASSIS CAVALHEIRO, 390 - GALERIA AVENIDA - SALA 05
CEP: 85.601-610 - Francisco Beltrão - Paraná
Fone (46) 9 8832-1783 E-mail: conselhodacomunidadefb@gmail.com

ATIVIDADE ‘OFICINA CAMINHOS PARA RESSOCIALIZAÇÃO’

Nos dias 08 e 09 de maio de 2023, a Assistente Social do Conselho da Comunidade da Comarca de Francisco Beltrão, Camila Faria Brecho, juntamente com a Secretária do Emprego, Mulher e Bem Estar Social e com a Agência do Trabalhador do município de Francisco Beltrão/PR, estiveram realizando as oficinas sobre a inserção ao mercado de trabalho aos homens e mulheres encarceradas da Cadeia Pública de Francisco Beltrão/PR.

O objetivo das oficinas foi de orientar os apenados e apenadas acerca da procura de emprego, como elaborar um currículo, assim como as possibilidades do trabalho autônomo, plataformas digitais para a inserção desses trabalhos.

Foram disponibilizados aos apenados e apenadas modelos de currículos, bem como, materiais impressos para a leitura individual para a preparação dos mesmos para o mercado de trabalho.

A Agência do Trabalhador trouxe aos apenados e apenadas a possibilidade dos mesmos procurarem a agência após seu retorno à sociedade para que, assim, possam se inserir no mercado de trabalho.

O Conselho da Comunidade da Comarca de Francisco Beltrão possui parceria com a Agência do Trabalhador, o qual são parceiros nesse processo de ressocialização dessas pessoas privadas de liberdade e de seus familiares.





CONSELHO DA COMUNIDADE DA COMARCA DE FRANCISCO BELTRÃO - PARANÁ

AVENIDA JÚLIO ASSIS CAVALHEIRO, 390 - GALERIA AVENIDA - SALA 05
CEP: 85.601-610 - Francisco Beltrão - Paraná
Fone (46) 9 8832-1783 E-mail: conselhodacomunidadefb@gmail.com

ATIVIDADE 'OUTUBRO ROSA' COM PPLs

No dia 26 de outubro de 2023, o Setor de Serviço Social do Conselho da Comunidade de Francisco Beltrão, representado pela profissional Camila Faria Brecho, e em parceria com o Curso de Medicina da Universidade Estadual do Oeste do Paraná (UNIOESTE), esteve realizando uma ação com os familiares das Pessoas Privadas de Liberdade (PPL's) alocadas na Cadeia Pública de Francisco Beltrão/PR.

A atividade tomou como base as normativas dos Conselhos da Comunidade, onde um dos objetivos é a realização de oficinas com os familiares privados de liberdade, assim como, a participação da sociedade civil e da universidade dentro de atividades no sistema prisional.

O receio em falar do câncer de mama ou até mesmo a falta de informação são uns dos fatores os quais afetam em um diagnóstico, o tornando tardio e assim agravando a doença, trazendo assim a importância de falar sobre o assunto, orientar e prevenir.

A oficina teve como objetivo orientar, prevenir e ensinar as mulheres e os homens a identificarem qualquer anormalidade em seus corpos, assim como realizar consultas médicas sempre. Importante destacar que os familiares homens também foram orientados, pois o câncer de mama também afeta o público masculino.

Durante a ação estavam presentes duas professoras, a enfermeira da cadeia pública e um acadêmico do curso de medicina. Foram entregues panfletos e os membros do curso de medicina da universidade disponibilizaram as mamas fictícias onde as(os) familiares puderam realizar o toque para identificar anormalidades, assim como aprender a realizar o toque.

Prevenir é cuidar, é também um ato de empatia, uma construção social, construção essa a qual o Conselho da Comunidade da Comarca de Francisco Beltrão/PR também promove.





CONSELHO DA COMUNIDADE DA COMARCA DE FRANCISCO BELTRÃO - PARANÁ

AVENIDA JÚLIO ASSIS CAVALHEIRO, 390 - GALERIA AVENIDA - SALA 05
CEP: 85.601-610 - Francisco Beltrão - Paraná
Fone (46) 9 8832-1783 E-mail: conselhodacomunidadefb@gmail.com

ANEXO 2; PSICOLOGIA

ATIVIDADE 'SETEMBRO AMARELO' COM PPLs

O Conselho da Comunidade da Comarca de Francisco Beltrão/PR (CCCFB), em parceria com a Penitenciária Estadual de Francisco Beltrão (PEFB), promoveu no dia 29 de setembro um evento com a participação de cerca de 30 Pessoas Privadas de Liberdade (PPL's), em alusão à campanha do "Setembro Amarelo".

A atividade teve como foco a atenção à saúde mental destes custodiados. O momento em que se está privado de liberdade é um período cercado de desafios e, por isso, o olhar para a saúde geralmente acaba sendo negligenciado, gerando adoecimento tanto físico quanto psíquico.

Com fornecimento de *coffee break*, foram realizadas atividades supervisionadas e conduzidas por duas profissionais, com o intuito de promover um ambiente acolhedor e um espaço de diálogo. A Doutora Daniela Roca, médica psiquiatra atuante no CAPS Regional de Francisco Beltrão, Patricia Motter, assistente social e atual coordenadora do CAPS.

Foram tecidas palavras sobre os sinais e sintomas relacionados à intenção, ao planejamento e ao ato suicida. Além de, também, sensibilizar os custodiados para que analisem e percebam em suas celas o comportamento dos colegas a fim de identificar precocemente algum indício de tendência ao suicídio.

O evento organizado pelo Conselho da Comunidade é uma iniciativa que demonstra a preocupação da Vara de Execução Penais da Comarca de Francisco Beltrão (VEP) com a saúde integral das pessoas privadas de liberdade visando garantir assim, que o processo de ressocialização seja de fato efetivo.







CONSELHO DA COMUNIDADE DA COMARCA DE FRANCISCO BELTRÃO - PARANÁ

AVENIDA JÚLIO ASSIS CAVALHEIRO, 390 - GALERIA AVENIDA - SALA 05
CEP: 85.601-610 - Francisco Beltrão - Paraná
Fone (46) 9 8832-1783 E-mail: conselhodacomunidadefb@gmail.com

ATIVIDADE 'OUTUBRO ROSA' COM PPLs

O mês de outubro é considerado o mês Mundial de Combate ao Câncer de Mama, que é a primeira causa de morte por câncer em mulheres no Brasil.

De acordo com o Instituto Nacional do Câncer (INCA), a taxa de mortalidade no país foi de 11,71 óbitos a cada 100 mil mulheres no ano de 2021. No ano passado quase 18 mil mulheres morreram da doença. Para 2023, foram estimados 73,6 mil casos novos no Brasil de câncer de mama, com um risco estimado de 66,54 casos a cada 100 mil mulheres.

Pensando nisso, na tarde da quinta-feira (26) o Conselho da Comunidade da Comarca de Francisco Beltrão, através das psicólogas do Conselho Valéria Botton e Maiara Ribeiro, realizou um evento alusivo ao Outubro Rosa, onde participaram do encontro 10 mulheres privadas de liberdade que estão custodiadas na Cadeia Pública de Francisco Beltrão.

A palestra foi conduzida pelo psicólogo Fernando Piovezan e pela enfermeira Clarinda Razeira, que também realizam atendimentos psicológicos na instituição Mão Amiga, que é um Grupo Beltronense de Prevenção ao Câncer. Os mesmos abordaram temas relevantes sobre os cuidados com a saúde da mulher, alertando sobre a importância da prevenção, rastreamento e do diagnóstico precoce do câncer de mama e câncer do colo de útero.

Na ocasião, foram distribuídas entre as custodiadas um kit de cuidado pessoal, com dois sabonetes íntimos e um creme de mãos, além de um panfleto informativo contendo orientações sobre o modo como deve ser realizado o auto-exame para identificação de nódulos na mama.







**CONSELHO DA COMUNIDADE DA COMARCA DE
FRANCISCO BELTRÃO - PARANÁ**

AVENIDA JÚLIO ASSIS CAVALHEIRO, 390 - GALERIA AVENIDA - SALA 05
CEP: 85.601-610 - Francisco Beltrão - Paraná
Fone (46) 9 8832-1783 E-mail: conselhodacomunidadefb@gmail.com

ANEXO 3; ATIVIDADES DE JUSTIÇA RESTAURATIVA

**ATIVIDADES DE JUSTIÇA RESTAURATIVA PROMOVIDAS SOB
FINANCIAMENTO DO CCCFB**

Na data de 02 de outubro de 2023, o Projeto Resignificar de Justiça Restaurativa, reiniciou suas atividades dentro da Penitenciária Estadual de Francisco Beltrão (PEFB), promovendo círculos restaurativos com Pessoas Privadas de Liberdade (PPL's).

O projeto é vinculado à Vara de Execuções Penais da Comarca de Francisco Beltrão (VEP), e realiza as atividades em parceria com o Projeto de Extensão da Universidade Estadual do Oeste do Paraná (Unioeste), Núcleo de Justiça Restaurativa - NUJUR, este financiado pelo Conselho da Comunidade de Francisco Beltrão (CCCFB).

O Resignificar é uma materialização da Cooperação interinstitucional entre o Tribunal de Justiça, através da Vara de Execuções Penais, DEPPEN, Complexo Social, Defensoria Pública, Ministério Público, UNIOESTE (NUJUR) e Conselho da Comunidade. Atuam em parceria, por meio de acordo de cooperação técnica, firmado em 14 de abril de 2023, a magistrada Divangela Précoma Moreira Kuligowaki, a Assistente I de Juiz de Direito, Danglely Alípio (Vara de Execuções Penais da Comarca de Francisco Beltrão e Projeto Resignificar), Wilson Marcos Lopes (Presidente do Conselho da Comunidade de Francisco Beltrão), Promotora de Justiça Maria Fernanda (Ministério Público do Estado do Paraná), Dr Renato Martins de Albuquerque (Defensoria Pública do Estado do Paraná), Luciana Lopes de Oliveira (Complexo Social de Francisco Beltrão), Marcio Roberto Iansen (Direção da PEFB), Antonio Marcos Camargo de Andrade (Gestor Regional do DEPPEN) e a equipe do NUJUR.

Esta equipe é formada pelas professoras orientadoras Andréa Regina de Moraes Benedetti e Marta Botti Capellari, três estagiários de Direito, Danna Kali Franke, Giovane Lara da Silva e Luiz Henrique Knerek Gnoatto, um advogado, Everton Fernando Cordeiro, e uma assistente social,





Camila Faria Brecho, todos facilitadores em Justiça Restaurativa.

O Projeto tem como objetivo orientar as pessoas privadas de liberdade através da metodologia circular de justiça restaurativa, preparando-as para a progressão ao regime de semiliberdade, trabalhando a construção de valores e a auto responsabilidade frente ao cumprimento da pena, aprimorando as boas práticas no tratamento penal.

As instituições cooperadas, alinhadas as recomendações do Conselho Nacional de Justiça quanto às políticas de atenção aos egressos, auxiliam na apresentação da rede de assistência, oferecendo os serviços especializados a partir do acolhimento das pessoas privadas de liberdade e seus familiares, permitindo-lhes encontrar apoio para a retomada do convívio em liberdade civil, a exemplo da oferta de vagas de emprego e tratamento contra drogadição.

Dentro da Penitenciária de Francisco Beltrão (PEFB), entre as datas de 29 de setembro e 01 de dezembro de 2023, as atividades circulares atenderão PPL's que, na data da pesquisa em sistema SEEU, possuíam requisito objetivo de progressão de regime para janeiro e fevereiro de 2024.

O cronograma pré-estabelecido em conjunto com as instituições parceiras compreende o atendimento de duas turmas, com quatro encontros cada: o primeiro encontro consiste na realização de círculo restaurativo com a temática “Si para Si - Construção de valores”, seguido de Matriciamento pelo Complexo Social; o segundo encontro compreenderá um círculo restaurativo com a temática “Eu em família”, seguido de orientações pela Central de Monitoramento; no terceiro, haverá a realização de círculo restaurativo com a temática “Eu como parte da sociedade”, seguido de orientações pela Defensoria Pública; por fim, o último encontro contará com a realização de círculo restaurativo com a temática “Eu como cumpridor de pena”, seguido de orientações pelo Complexo Social.

Desde sua implantação, entre abril e setembro de 2023 foram atendidos 138 PPLs, separados em 8 turmas, com dois encontros cada. Segundo cronograma de atividades, a previsão é que, entre outubro de 2023 e setembro de 2024, sejam atendidos cerca de 200 PPLs, com 4 encontros em cada turma. Ao sair da instituição carcerária, seguem em acompanhamento através das equipes do Complexo Social e da Central de Monitoramento Eletrônico (DEPPEN).





**CONSELHO DA COMUNIDADE DA COMARCA DE
FRANCISCO BELTRÃO - PARANÁ**

AVENIDA JÚLIO ASSIS CAVALHEIRO, 390 - GALERIA AVENIDA - SALA 05
CEP: 85.601-610 - Francisco Beltrão - Paraná
Fone (46) 9 8832-1783 E-mail: conselhodacomunidadefb@gmail.com

**JUSTIÇA RESTAURATIVA: PALESTRA
REALIZADA NA UNISEP DE DOIS VIZINHOS**

Na data de 06 de outubro de 2023, a assistente I de Juiz de Direito Danglely Alípio e a docente Andréa Regina de Moraes Benedetti realizaram palestra para acadêmicos do curso de Direito da UNISEP do município de Dois Vizinhos. As falas tiveram como finalidade a apresentação das atividades de Justiça Restaurativa realizadas pelos projetos Resignificar e Nujur na Comarca de Francisco Beltrão.

O projeto Resignificar é vinculado à Vara de Execuções Penais da Comarca de Francisco Beltrão (VEP), e realiza as atividades em conjunto com o Projeto de Extensão da Universidade Estadual do Oeste do Paraná (Unioeste) - Núcleo de Justiça Restaurativa - NUJUR-UNIOESTE-CCCFB, este financiado pelo Conselho da Comunidade de Francisco Beltrão (CCCFB).



Atuam em parceria, por meio de acordo de cooperação técnica, firmado em 14 de abril de 2023, a magistrada Divangela Précoma Moreira Kuligowaki, a Assistente I de Juiz de Direito Danglely Alípio (Vara de Execuções Penais da Comarca de Francisco Beltrão e Projeto Resignificar), Wilson Marcos Lopes (Presidente do Conselho da Comunidade de Francisco Beltrão), Promotora de Justiça Maria Fernanda (Ministério Público do Estado do Paraná), Dr Renato Martins de Albuquerque (Defensoria Pública do Estado do Paraná), Luciana Lopes de Oliveira (Complexo Social de Francisco Beltrão), Marcio Roberto Iansen (Direção da PEFB), Antonio Marcos Camargo de Andrade (Gestor Regional do DEPPEN) e a equipe do NUJUR-UNIOESTE-CCCFB.

A equipe do NUJUR-UNIOESTE-CCCFB é formada pelas professoras orientadoras Andréa Regina de Moraes Benedetti e Marta Botti Capellari, docentes do curso de Direito da UNIOESTE, três estagiários de Direito, Danna Kali Franke, Giovane Lara da Silva e Luiz Henrique Knerek Gnoatto, um advogado, Everton Fernando Cordeiro, e uma assistente social, Camila Faria Brecho, todos facilitadores em Justiça Restaurativa.



Desde o dia 04 de abril de 2023, mediante acordo de cooperação, os projetos promovem círculos restaurativos com Pessoas Privadas de Liberdade (PPLs), os quais estão na Penitenciária Estadual de Francisco Beltrão (PEFB) e possuem previsão de progressão de pena até 6 meses após as práticas circulares.

Entre abril e setembro de 2023 foram atendidos 138 PPLs, separados em 8 turmas, com dois encontros cada. Segundo cronograma de atividades, a previsão é que, entre outubro de 2023 e setembro de 2024, sejam atendidos cerca de 200 PPLs, com 4 encontros em cada turma.

Estas práticas restaurativas são realizadas sob a metodologia circular, com o objetivo de trabalhar valores, comportamentos morais, vínculos comunitários, senso de responsabilidade, bem como, realizar a adaptação das condições do regime semiaberto harmonizado.

Ainda, explanou-se acerca das atividades realizadas pelo Núcleo de Justiça Restaurativa (NUJUR) junto ao Centro de Referência Especializado de Assistência Social (CREAS).

Entre março e julho de 2023 foram atendidos 19 adolescentes, separados em 3 turmas, com cerca de 5 encontros cada. Segundo cronograma de atividades, a previsão é que, entre outubro de 2023 e outubro de 2024, sejam atendidos cerca de 100 adolescentes sob cumprimento de medida socioeducativa.



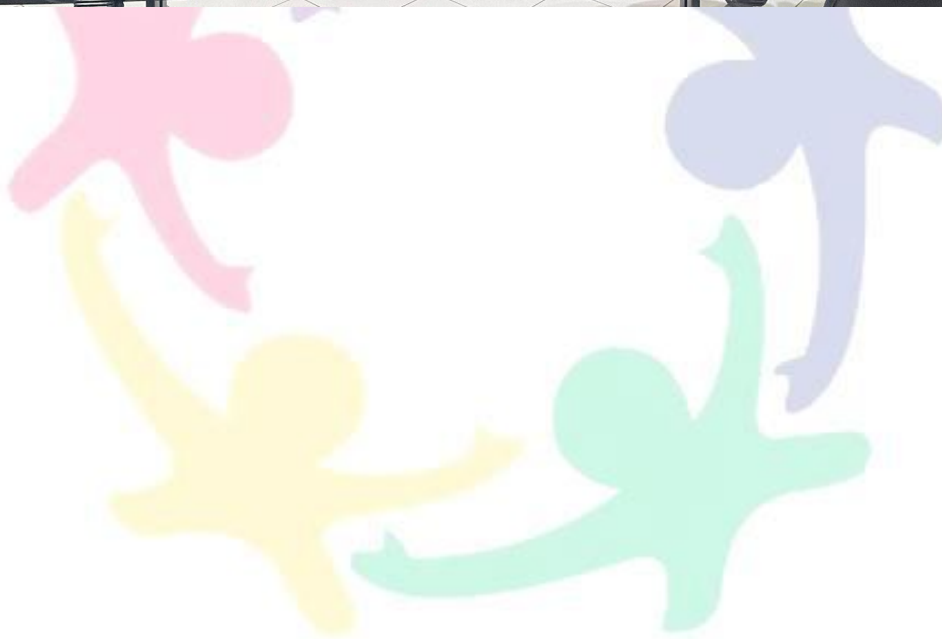



CONSELHO DA COMUNIDADE DA COMARCA DE FRANCISCO BELTRÃO - PARANÁ

AVENIDA JÚLIO ASSIS CAVALHEIRO, 390 - GALERIA AVENIDA - SALA 05
CEP: 85.601-610 - Francisco Beltrão - Paraná
Fone (46) 9 8832-1783 E-mail: conselhodacomunidadefb@gmail.com

NÚCLEO DE JUSTIÇA RESTAURATIVA COM ADOLESCENTES SOB MEDIDA SOCIOEDUCATIVA

Na data de 02 de outubro, o Projeto de Extensão da Universidade Estadual do Oeste do Paraná (Unioeste), Núcleo de Justiça Restaurativa - NUJUR, reiniciou suas atividades mediante financiamento do Conselho da Comunidade de Francisco Beltrão (CCCFB).

A equipe é formada pelas professoras orientadoras Andréa Regina de Moraes Benedetti e Marta Botti Capellari, três estagiários de Direito, Danna Kali Franke, Giovane Lara da Silva e Luiz Henrique Knerek Gnoatto, um advogado, Everton Fernando Cordeiro, e uma assistente social, Camila Faria Brecho.

O Núcleo promoverá atividades com adolescentes em cumprimento de medida socioeducativa, bem como, com suas famílias, os quais são assistidos pelo Centro de Referência Especializado de Assistência Social (CREAS), sob supervisão da magistrada Carina Daggios (Juíza de Direito da Comarca de Francisco Beltrão - PR) e coordenadora Claudinéia Lunkes Cremonese (CREAS/técnica de referência MSE),

O cronograma de encontros compreende um pré-círculo, com a função de apresentação da Justiça Restaurativa e convite para a participação, seguido de círculos com as temáticas “Sensibilização”, “Autoconhecimento e relações interpessoais”, “Estabelecimento de limites e respeito aos limites alheios”, “Vícios e auto responsabilização”, podendo ser alterados segundo as necessidades identificadas em cada grupo ao longo das atividades circulares.

Entre março e julho de 2023 foram atendidos 19 adolescentes, separados em 3 turmas, com cerca de 5 encontros cada. Segundo cronograma de atividades, a previsão é que, entre outubro de 2023 e outubro de 2024, sejam atendidos cerca de 100 adolescentes sob cumprimento de medida socioeducativa.





**CONSELHO DA COMUNIDADE DA COMARCA DE
FRANCISCO BELTRÃO - PARANÁ**

AVENIDA JÚLIO ASSIS CAVALHEIRO, 390 - GALERIA AVENIDA - SALA 05
CEP: 85.601-610 - Francisco Beltrão - Paraná
Fone (46) 9 8832-1783 E-mail: conselhodacomunidadefb@gmail.com

**DOAÇÕES REALIZADAS PELO CONSELHO DA COMUNIDADE ENTRE OS
ANOS DE 2022 E 2023.**

Entre os anos de 2022 e 2023, o Conselho da Comunidade de Francisco Beltrão (CCCFB), com a finalidade de promover ações em favor da execução penal na comarca de Francisco Beltrão, realizou doações para colaborar com o andamento de atividades e preparação de espaços de relevantes instituições no município.

Entre janeiro e outubro de 2023, o CCCFB contribui trimestralmente com materiais de necessidade urgente para a Penitenciária Estadual de Francisco Beltrão-PEFB. Além disso, na data de 05 de outubro de 2023, Centro Estadual de Educação Básica para Jovens e Adultos (Ceebja) Novos Horizontes inaugurou, na tarde desta quinta-feira (05), um novo espaço físico próprio nas dependências da PEFB. O CCCFB doou para a PEFB materiais para ajudar na construção da escola CEEBJA Novos Horizontes, bem



como para as atividades laborais de detentos, de forma que foi possível a finalização da obra, bem como, o início imediato de sua utilização.

Também, foi doado para a Penitenciária Estadual de Francisco Beltrão PEFB, vidros para finalizar as salas do parlatório, placas de identificação para as salas, uma autoclave para o setor odontológico da Penitenciária e óculos de grau para os detentos. Também foram doados tecidos em metros e quilos para confeccionar uniformes e toalhas,



juntamente com os seus acessórios (linhas, elásticos etc). Além de itens de higiene, como sabão e sacos de lixo.

Por vez, para a Cadeia Pública de Francisco Beltrão, foram doadas 800 unidades de escovas de dentes e cabos para câmeras. O Conselho também fez o repasse para a Pastoral Carcerária, de diversas roupas que haviam sido arrecadadas pelo Conselho, em campanha do agasalho no ano anterior.

Em relação aos projetos, o Conselho atendeu três, os quais foram aprovados no dia 17 de novembro de 2023. O projeto da Comunidade Terapêutica Sob

Olhar de Maria, proporcionou diversos eletrodomésticos como cafeteira, mesa, fogão, refrigerador etc, além de beliches e colchões.



O projeto da Polícia Militar promoveu a compra de armas e rifles de airsoft, para o treinamento dos policiais.



Já o projeto da Cadeia Pública/ Delegacia de Francisco Beltrão, proporcionou a compra de câmeras de segurança e a ampliação do sistema CFTV (Circuito Fechado de Televisão).



No terceiro trimestre de 2023, foram doados ventiladores para a Cadeia Pública/ Delegacia. Devido às fortes ondas de calor, foi realizada a compra de 3 ventiladores com urgência.

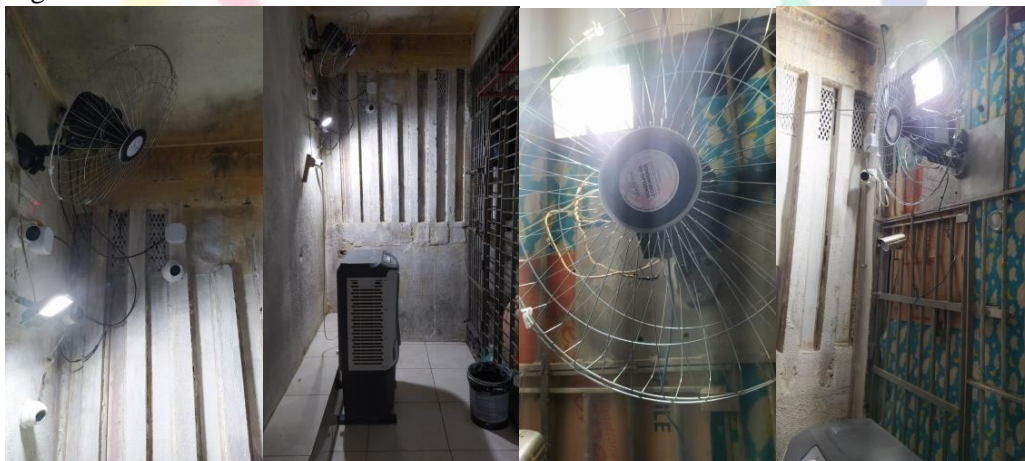



Entre janeiro e outubro de 2023, o CCCFB colaborou com a compra de 11 (onze) passagens de ônibus para sentenciados que cumpriam suas penas na PEFB, e que progrediram do regime fechado para o semiaberto.

Entre os meses de outubro e setembro, foram doadas à PEFB ferramentas diversa, entre elas, aspirador e de pó e água, escadas de alumínio, esmerilhadeiras, furadeiras, lavadoras, lixadeiras, máquina de solda, martelo eletropneumático, moto esmeril de bancada, torno de bancada, parafusadeiras, retificadora, rompedor SDS, serra circular, serra mármore, talha elétrica, talha manual, talhadeira para rompedor, ponteiro para rompedor, gravador IMHDX, câmera de vídeo, cabo HDMI, caixa de proteção para fonte, suporte para cam speed dome, cabo de energia pp, cabo de fibra óptica, conversor de mídia WDM e Smart TV.

Francisco Beltrão - Paraná, 31 de outubro de 2023.

WILSON MARCOS LOPES

Presidente do CCCFB